

Guia de instalação e configuração

Utilizado Windows para a construção do guia

- 1- Adobe Acrobat Reader DC v. 18.009.20044.* ou superior
- 2- Voz de Raquel para Leitor de Texto - Instale primeiro.exe

1.0 - Faça o download do Acrobat Reader DC

<https://get.adobe.com/br/reader/>

1.1 - Executar Acrobat Reader DC

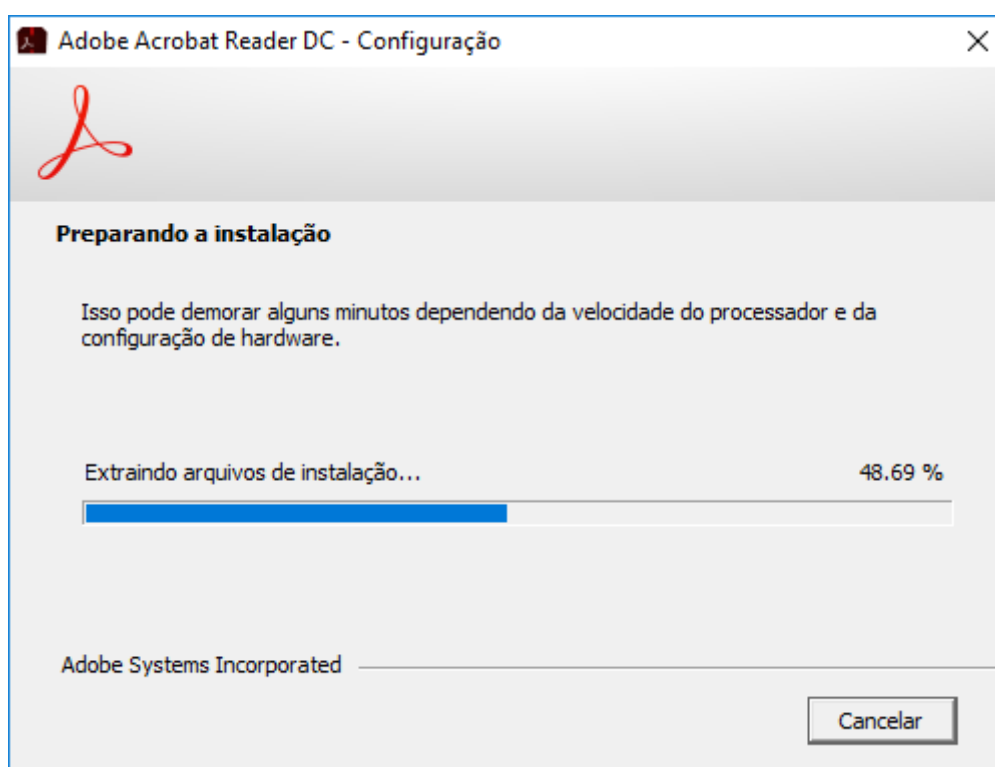

2.0 - Faça o download do arquivo de voz

https://www.irtdpj-sp.com.br/tabela_audio.php



The screenshot shows the website of the Instituto de Registro de Títulos e Documentos e Civil de Pessoas Jurídicas do Estado de São Paulo (IRTDPJ-SP). The page is titled 'Tabela em Áudio' and features three download links: 'Cria de Instalação e Configuração', 'Download Arquivo de voz', and 'Download Tabela Emolumentos (áudio)'. A black arrow points to the 'Download Arquivo de voz' link. The website also includes a navigation menu, a 'Sobre o IRTDPJ-SP' section, and an 'Associe-se' section.

2.1 - A Voz de Raquel para Leitor de Texto - Instale primeiro.exe

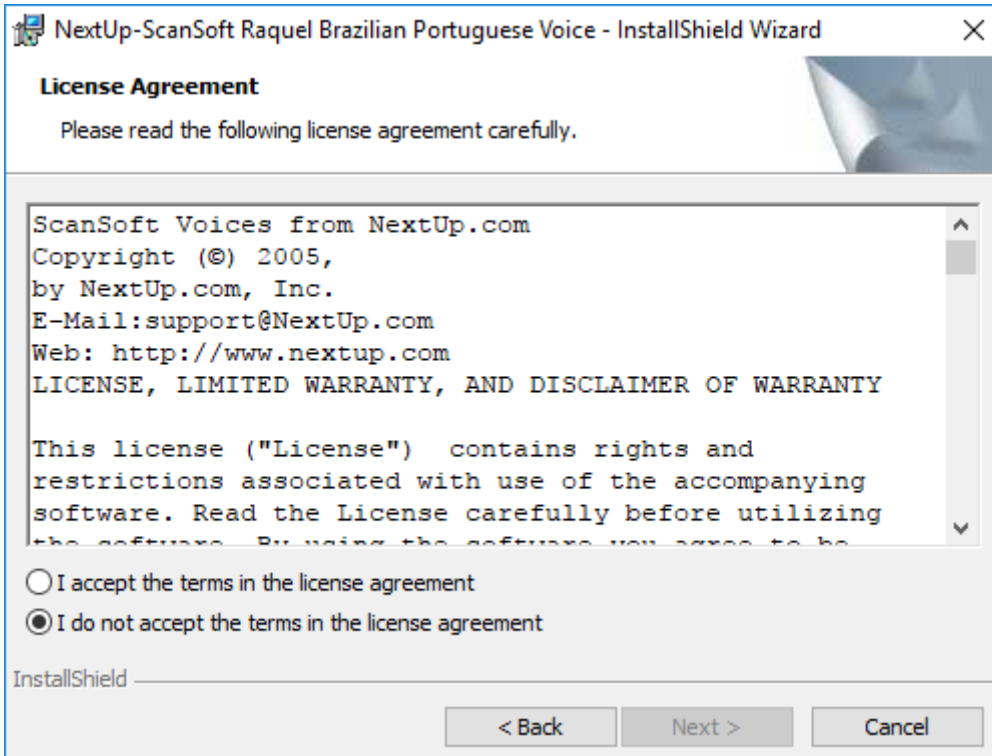

The screenshot shows the 'NextUp-ScanSoft Raquel Brazilian Portuguese Voice - InstallShield Wizard' window. The window title is 'NextUp-ScanSoft Raquel Brazilian Portuguese Voice - InstallShield Wizard'. The main content is a 'License Agreement' section with the text: 'Please read the following license agreement carefully.' Below this, there is a scrollable text area containing the following information: 'ScanSoft Voices from NextUp.com', 'Copyright (©) 2005, by NextUp.com, Inc.', 'E-Mail: support@NextUp.com', 'Web: http://www.nextup.com', and 'LICENSE, LIMITED WARRANTY, AND DISCLAIMER OF WARRANTY'. The text area also contains the beginning of a license agreement: 'This license ("License") contains rights and restrictions associated with use of the accompanying software. Read the License carefully before utilizing the software. By using the software you agree to be'. At the bottom of the window, there are two radio buttons: 'I accept the terms in the license agreement' (which is selected) and 'I do not accept the terms in the license agreement'. The window also features 'InstallShield' branding and three buttons: '< Back', 'Next >', and 'Cancel'.

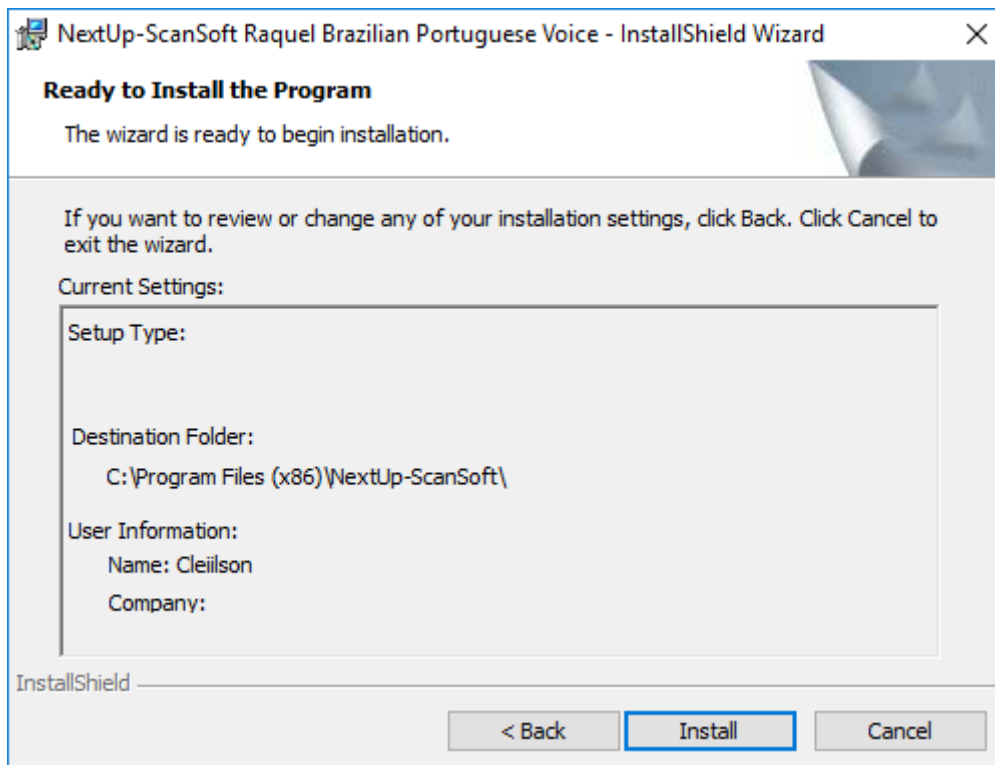

3.0 - Faça o download da TABELA DE EMOLUMENTOS (Adobe).pdf



Configuração da tabela em Áudio

4.0 - Abra a TABELA DE EMOLUMENTOS (Adobe).pdf

TABELA 3.
DOS OFICIAIS DE REGISTRO DE TÍTULOS E DOCUMENTOS E CIVIL DE PESSOAS JURÍDICAS.
Tabela elaborada sob responsabilidade do Instituto de Registro de Títulos e Documentos e Registro Civil de Pessoa Jurídica do Estado de São Paulo.
Lei nº 11.331, de 26 de dezembro de 2002, publicada no DOE-SP em 27/12/2002.
Decreto nº 47.589 de 14 de janeiro de 2003, publicado no DOE-SP em 15/01/2003.
Acordo de Redução de Emolumentos, publicado no DOE-SP, Executivo 1, Secretaria da Justiça e Defesa da Cidadania, em 25/12/2004.
Lei 16346 de 29/12/2016.
Publicado no DOE-SP em 30/12/2016.
UFESP em Janeiro de 2001: R\$ 9,83.
UFESP em Janeiro de 2017: R\$ 25,07.
Variação da UFESP entre 2001 e 2017: 155,0356%.
*Incide sobre os emolumentos a alíquota do I.S.S prevista em Lei do Município da prática do ato, nos termos do art. 19, parágrafo único, da Lei Estadual nº 11.331/2002.

Em vigor à partir de: 30/03/2017.

1. Registro ou averbação integral de ... ceiro.
Valor da Faixa A:
de valor de: R\$ 0,00

4.1 - No menu editar clique em preferências

TABELA DE EMOLUMENTOS(Adobe).pdf - Adobe Acrobat Reader DC

Arquivo Editar Visualizar Janela Ajuda

Início

- Desfazer Ctrl+Z
- Reverter Shift+Ctrl+Z
- Recortar Ctrl+X
- Copiar Ctrl+C
- Colar Ctrl+V
- Editar
- Selecionar tudo Ctrl+A
- Limpar a seleção de tudo Shift+Ctrl+A
- Copiar arquivo para a área de transferência
- Tirar um instantâneo
- Verificar ortografia
- Localizar Ctrl+F
- Busca avançada Shift+Ctrl+F
- Proteção
- Acessibilidade
- Gerenciar ferramentas
- Preferências... Ctrl+K

Valor da Faixa C:
do valor de: R\$ 12.000,00
até o valor de: R\$ 15.000,00
Pessoa Jurídica
do Oficial: R\$ 250,00
do Estado: R\$ 65,00
do Imediato: R\$ 45,72
do Registro Civil: R\$ 12,27
do Tribunal de Justiça: R\$ 16,13
do Ministério Público: R\$ 11,28
Total: R\$ 397,38

Valor da Faixa D:
do valor de: R\$ 15.000,00
até o valor de: R\$ 20.000,00
Pessoa Jurídica
do Oficial: R\$ 315,00
do Estado: R\$ 65,00
do Imediato: R\$ 50,96
do Registro Civil: R\$ 16,40
do Tribunal de Justiça: R\$ 21,81
do Ministério Público: R\$ 15,04
Total: R\$ 478,21

Valor da Faixa E:
do valor de: R\$ 20.000,00
até o valor de: R\$ 25.000,00
Pessoa Jurídica
do Oficial: R\$ 381,72
do Estado: R\$ 70,52
do Imediato: R\$ 55,34
do Registro Civil: R\$ 23,06
do Tribunal de Justiça: R\$ 30,11
do Ministério Público: R\$ 21,08
Total: R\$ 581,83

Valor da Faixa F:
do valor de: R\$ 25.000,00
até o valor de: R\$ 30.000,00
Pessoa Jurídica
do Oficial: R\$ 472,00
do Estado: R\$ 125,70
do Imediato: R\$ 65,34
do Registro Civil: R\$ 33,06
do Tribunal de Justiça: R\$ 43,11
do Ministério Público: R\$ 31,08
Total: R\$ 770,26

4.2 – Clique na opção Leitura

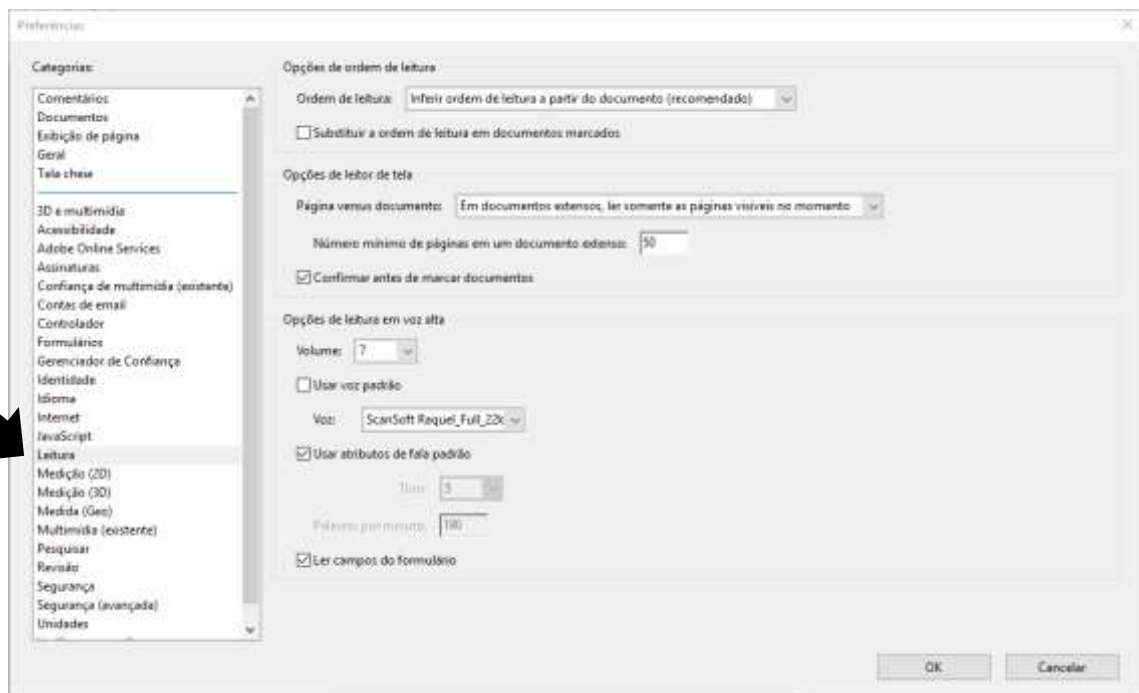

4.3 - Desmarque a opção usar voz padrão

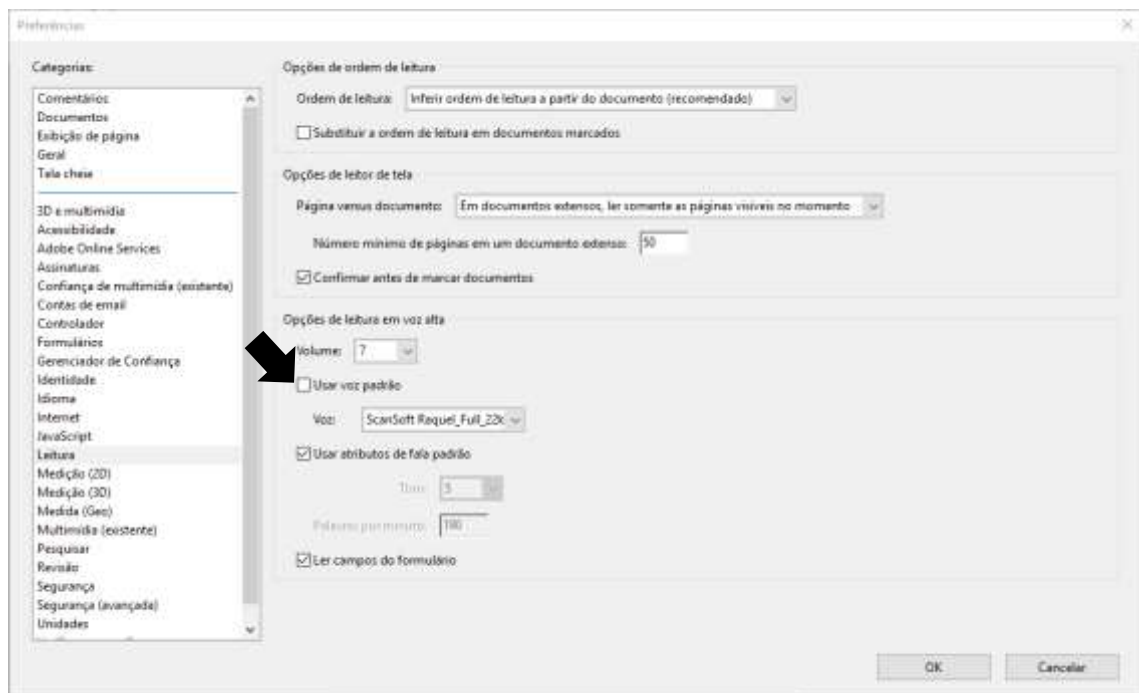

4.4 na opção voz - escolha a voz da Raquel.

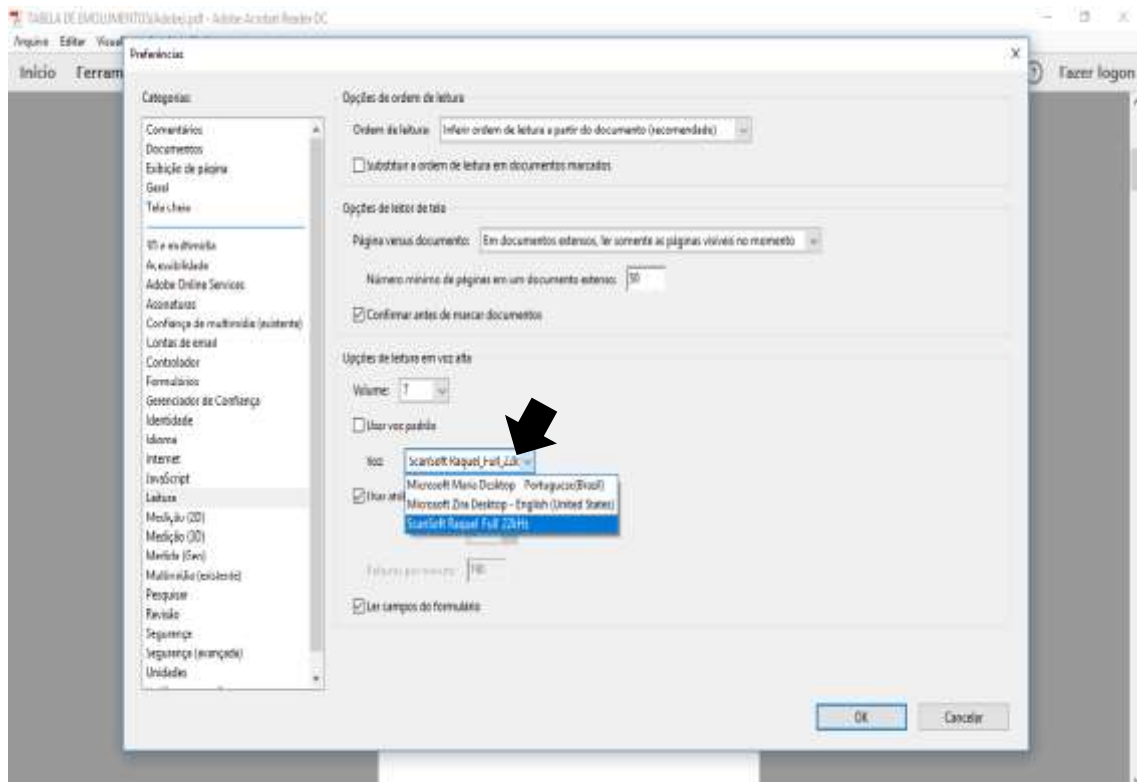

4.5 No menu Visualizar – clique Ler em voz alta

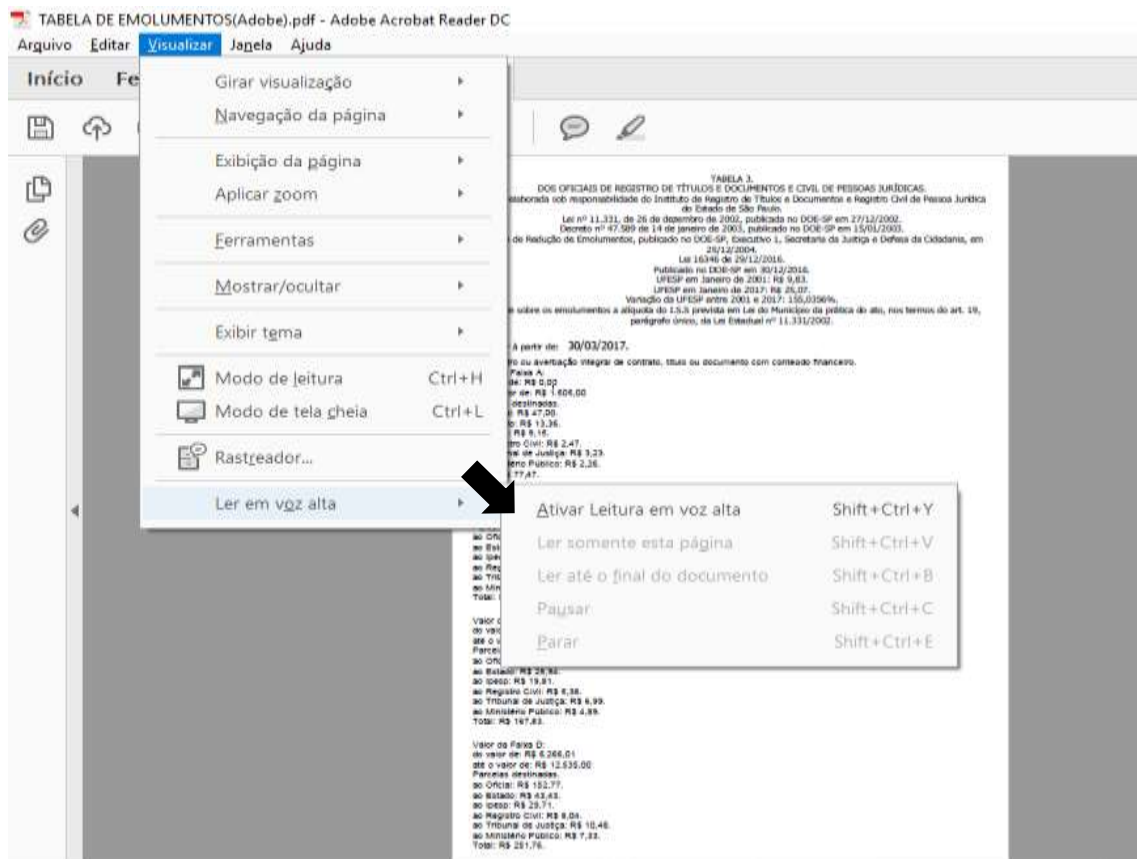

4.6 No menu Visualizar – clique Ler em voz alta



TABELA DE EMOLUMENTOS(Adobe).pdf - Adobe Acrobat Reader DC

Arquivo Editar **Visualizar** Janela Ajuda

Início Fe

- Girar visualização
- Navegação da página
- Exibição da página
- Aplicar zoom
- Ferramentas
- Mostrar/ocultar
- Exibir tema
- Modo de leitura Ctrl+H
- Modo de tela cheia Ctrl+L
- Rastreador...
- Ler em voz alta**

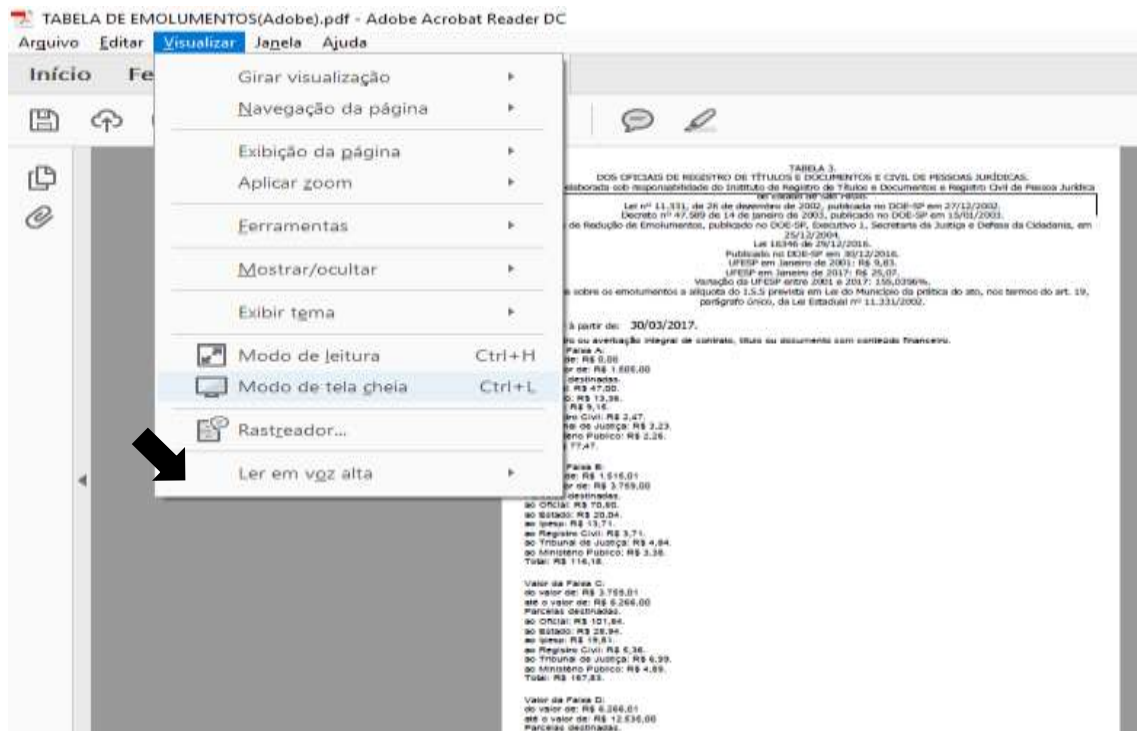
TABELA 3
DOS OFÍCIOS DE REGISTRO DE TÍTULOS E DOCUMENTOS E CIVIL DE PESSOAS JURÍDICAS,
elaborada sob responsabilidade do Instituto de Registro e Documentos e Registro Civil de Pessoas Jurídicas
"do ICRDP/REDFVRS"
Lei nº 11.331, de 26 de dezembro de 2002, publicada no DOE-SP em 27/12/2002,
Decreto nº 47.269 de 14 de janeiro de 2003, publicado no DOE-SP em 15/01/2003,
de Redução de Emolumentos, publicado no DOE-SP, Executivo I, Secretaria da Justiça e Defesa da Cidadania, em
25/12/2004.
Lei 18.946 de 26/12/2016.
Publicado no DOE-SP em 05/12/2016.
UFESP em Janeiro de 2001: R\$ 5,83.
UFESP em Janeiro de 2017: R\$ 25,07.
Variação da UFESP entre 2001 e 2017: 329,0396%,
a sobre os emolumentos a situação do 15.5 prevista em Lei do Município da prática do ato, nos termos do art. 19,
parágrafo único, da Lei Estadual nº 11.331/2002.

à partir de: 30/03/2017.

de ou averbação integral de contrato, título ou documento com conteúdo financeiro.

Parcela A:
de: R\$ 5,00
de: R\$ 1.486,00
destinadas:
de: R\$ 47,00;
de: R\$ 13,38;
de: R\$ 9,16;
de: R\$ 2,47;
de: R\$ 2,23;
de: R\$ 2,26;
de: R\$ 7,47.

Parcela B:
de: R\$ 1.516,01
de: R\$ 3.759,00
destinadas:
de: R\$ 70,80;
de: R\$ 20,04;
de: R\$ 13,71;
de: R\$ 3,71;
de: R\$ 4,84;
de: R\$ 3,38;
Total: R\$ 116,18.

Valor da Parcela C:
de valor de: R\$ 3.759,01
de o valor de: R\$ 6.266,00
Parcelas destinadas:
de: R\$ 101,84;
de: R\$ 25,94;
de: R\$ 19,61;
de: R\$ 6,34;
de: R\$ 4,39;
de: R\$ 4,89;
Total: R\$ 187,83.

Valor da Parcela D:
de valor de: R\$ 6.266,01
de o valor de: R\$ 12.536,00
Parcelas destinadas: